Fisichella S., Staffolani M., Medici L., Dionisi A.M., Luzzi I. Epidemiologia molecolare di Salmonella enterica ser. derby isolata da varie fonti nella Regione Marche - Molecular epidemiology of Salmonella enterica ser. derby isolated from different sources in Marche Region (Italy). Webzine Sanità Pubblica Veterinaria: Numero 63, Dicembre 2010 [http://www.spvet.it/] ISSN 1592-1581

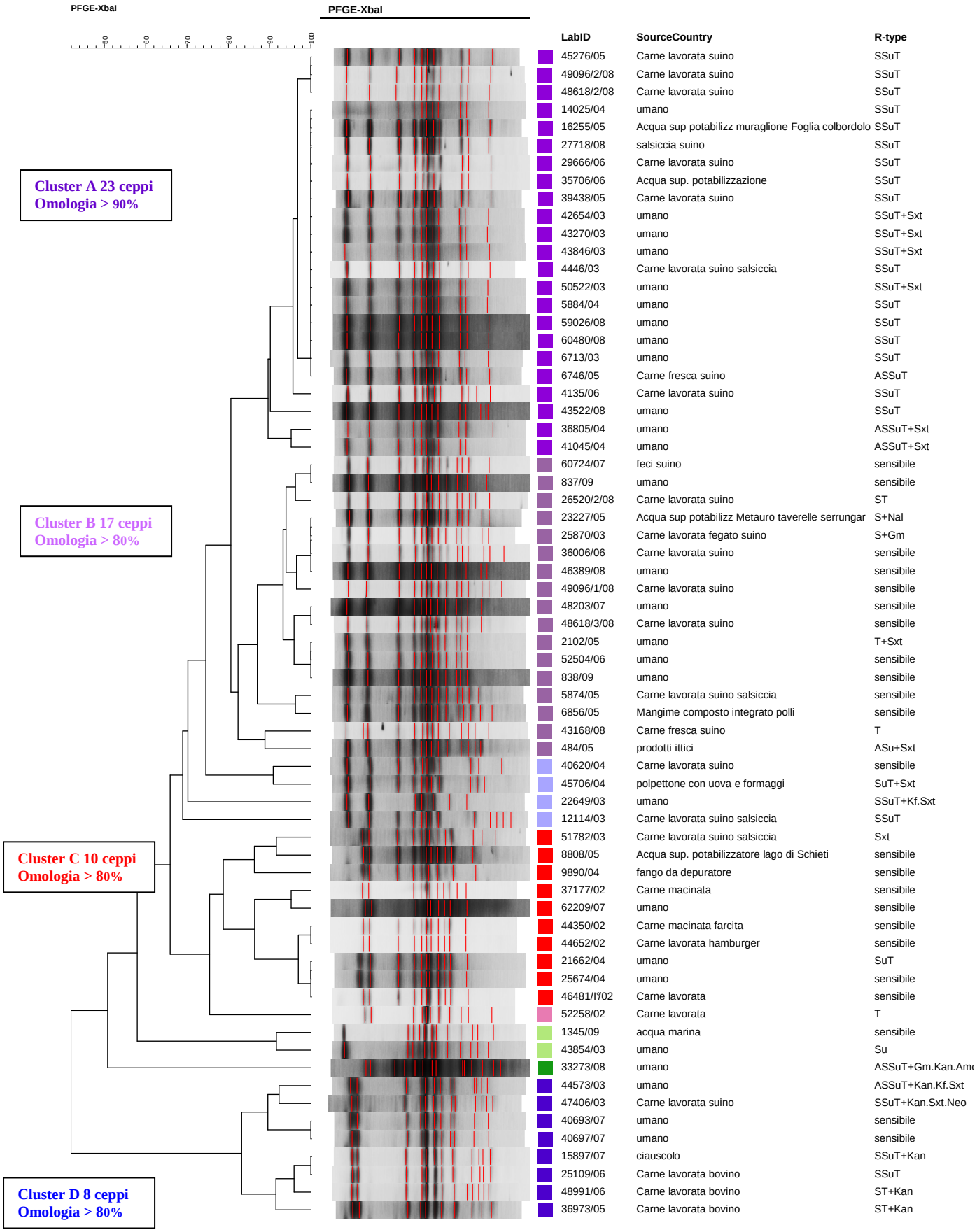

LabID	SourceCountry	R-type
45276/05	Carne lavorata suino	SSuT
49096/2/08	Carne lavorata suino	SSuT
48618/2/08	Carne lavorata suino	SSuT
14025/04	umano	SSuT
16255/05	Acqua sup potabilizz muraglione Foglia colbordolo	SSuT
27718/08	salsiccia suino	SSuT
29666/06	Carne lavorata suino	SSuT
35706/06	Acqua sup. potabilizzazione	SSuT
39438/05	Carne lavorata suino	SSuT
42654/03	umano	SSuT+Sxt
43270/03	umano	SSuT+Sxt
43846/03	umano	SSuT+Sxt
4446/03	Carne lavorata suino salsiccia	SSuT
50522/03	umano	SSuT+Sxt
5884/04	umano	SSuT
59026/08	umano	SSuT
60480/08	umano	SSuT
6713/03	umano	SSuT
6746/05	Carne fresca suino	ASSuT
4135/06	Carne lavorata suino	SSuT
43522/08	umano	SSuT
36805/04	umano	ASSuT+Sxt
41045/04	umano	ASSuT+Sxt
60724/07	feci suino	sensibile
837/09	umano	sensibile
26520/2/08	Carne lavorata suino	ST
23227/05	Acqua sup potabilizz Metauro taverelle serrungar	S+Nal
25870/03	Carne lavorata fegato suino	S+Gm
36006/06	Carne lavorata suino	sensibile
46389/08	umano	sensibile
49096/1/08	Carne lavorata suino	sensibile
48203/07	umano	sensibile
48618/3/08	Carne lavorata suino	sensibile
2102/05	umano	T+Sxt
52504/06	umano	sensibile
838/09	umano	sensibile
5874/05	Carne lavorata suino salsiccia	sensibile
6856/05	Mangime composto integrato polli	sensibile
43168/08	Carne fresca suino	T
484/05	prodotti ittici	ASu+Sxt
40620/04	Carne lavorata suino	sensibile
45706/04	polpettone con uova e formaggi	SuT+Sxt
22649/03	umano	SSuT+Kf.Sxt
12114/03	Carne lavorata suino salsiccia	SSuT
51782/03	Carne lavorata suino salsiccia	Sxt
8808/05	Acqua sup. potabilizzatore lago di Schieti	sensibile
9890/04	fango da depuratore	sensibile
37177/02	Carne macinata	sensibile
62209/07	umano	sensibile
44350/02	Carne macinata farcita	sensibile
44652/02	Carne lavorata hamburger	sensibile
21662/04	umano	SuT
25674/04	umano	sensibile
46481/I'02	Carne lavorata	sensibile
52258/02	Carne lavorata	T
1345/09	acqua marina	sensibile
43854/03	umano	Su
33273/08	umano	ASSuT+Gm.Kan.Am
44573/03	umano	ASSuT+Kan.Kf.Sxt
47406/03	Carne lavorata suino	SSuT+Kan.Sxt.Neo
40693/07	umano	sensibile
40697/07	umano	sensibile
15897/07	ciauscolo	SSuT+Kan
25109/06	Carne lavorata bovino	SSuT
48991/06	Carne lavorata bovino	ST+Kan
36973/05	Carne lavorata bovino	ST+Kan